



Contact: www.medistick.com
 Fax: +49(0)7661-932386

Bedienungsanleitung Schnittstelle Arztprogramm MEDICAL OFFICE® - Medistick und zurück

Als MEDICAL OFFICE® - Arzt können Sie komfortabel direkt aus der Zentrale mit dem Medistick arbeiten. Der Medistick wird automatisch erkannt und es müssen keine Einstellungen vorgenommen werden.

Patient vom Medistick in MEDICAL OFFICE® einlesen:

Wird der „Medistick einlesen“ Button geklickt, wird der komplette Patient vom Medistick in **MEDICAL OFFICE®** übertragen.

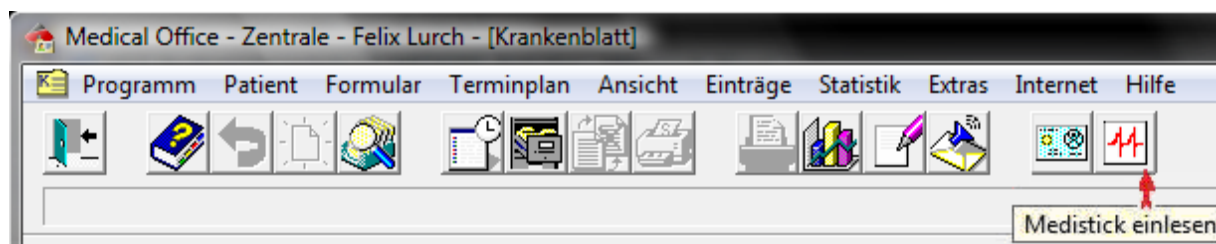

Dabei kann entschieden werden, welche der Medikamente, Diagnosen,... man ins Krankenblatt übernehmen will. Das Notfallblatt öffnet sich und nach Markieren der zu übernehmenden Einträge können diese importiert werden.



Patientendaten vom Medistick in MEDICAL OFFICE® importieren:

Diese Funktion finden sie im Notfallblatt.



Hierbei werden die Patienten- und Krankendaten vom Medistick gelesen und können mit dem vorhandenen Patienten abgeglichen werden.

MEDICAL OFFICE® unbekannte Daten erscheinen **ROT**, bekannte erscheinen **GRÜN**. Daten die nur in **MEDICAL OFFICE®** hinterlegt sind erscheinen **BLAU**.

Datum	Typ	Text	
08.12.08	al	Ahorn	
08.12.08	al	Käse	
08.12.08	al	Mäuse R: Hautausschlag, Erbrechen	
05.12.08	da	Leistenbruch	F
05.12.08	da	Relevante Infektionskrankheiten: Hepatitis C	F
08.12.08	da	Sonstige Formen der Angina pectoris	F
15.12.05	da	Herzinfarkt	
02.12.08	ma	Acyclovir	
05.12.08	ma	Lipitor	
15.12.07	tf	Keuchhusten	
02.12.08	tf	Diphtherie	
05.12.08	tf	Masern	

Buttons: Übernehmen Abbrechen Drucken

Die roten Einträge können wieder ins Krankenblatt übernommen werden.

Patientendaten zum Medistick exportieren:

Diese Funktion finden sie im Notfallblatt.



Die markierten Notfalldaten des **MEDICAL OFFICE®** Patienten werden mit den Patientendaten an den Medistick gesendet und auf diesem abgelegt.

Druckertreiber

Auf Ihrem Medistick finden Sie einen Druckertreiber, den Sie auf Ihrem eigenen Rechner installieren können.

Dieser „Druckertreiber“ ist ein kleines Programm, das Ihnen jedes beliebige ausdrückbare Dokument sowohl aus **MEDICAL OFFICE®** (Bilder aus der Dokumentenablage usw.) als auch aus externen Dokumenten (eingescannte) auf Ihren Medistick übertragen kann. Sie können dieses Programm wie einen „Drucker“ ansteuern – nach Starten des „Druckvorganges“ werden Sie aufgefordert, für das Dokument eine Bezeichnung einzugeben – nachfolgend finden Sie Ihr Dokument auf dem Medistick im Profil unter „Dokumente & Bilder“.

Um den Treiber zu installieren starten Sie das Setup auf dem Medistick. Führen Sie dazu die Datei „MedistickDruckerInstaller\PDFDruckerSetup.exe“ aus. Als Nutzer des Internet Explorers kommen Sie auch über den Verweis im Begrüßungstext - „PDF-

Druckertreiber“ - zum Setup. Bestätigen Sie die Installation im folgenden Dialog über „Installieren“ und „Next“. Nach Abschluss der Installation können Sie das Setup beenden und ihren Drucker benutzen.

Wenn Sie **Informationen** zur Bedienung des Medistick benötigen, öffnen Sie die **Registerkarte Hilfe** auf dem Medistick.

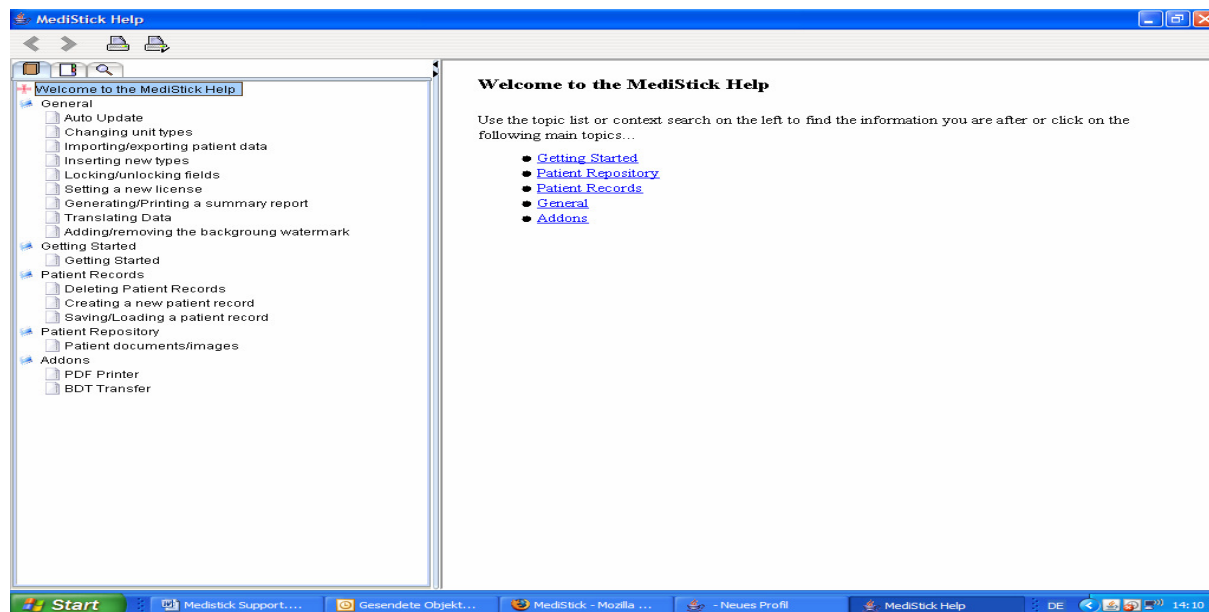

Antworten auf die häufigsten Fragen finden Sie auf unserer Homepage: www.medistick.com in der Rubrik Service Support FAQ`s.

Wenn Ihre Fragen dort keine Beantwortung finden, können Sie uns auch ein **Anfrageformular zufaxen**.

Sie finden es ebenfalls auf unserer Homepage in der Rubrik Service Support Anfrageformular mit der entsprechenden Fax-Nummer.

In dringenden Fällen erreichen Sie uns unter der gebührenpflichtigen Telefon – Nummer, die Sie auf unserer Homepage nachlesen können.

Als MEDICAL OFFICE® Arzt können Sie auch unsere Hotline kontaktieren.

Wir freuen uns dass wir Sie von dem Nutzen des Medistick überzeugen konnten.

Ihr Team vom Medistick und Indamed